



LPTTIK

UNIVERSITAS BHINNEKA PGRI

2020

E-LEARNING

UNIVERSITAS BHINNEKA PGRI Tulungagung

PETUNJUK MEMBUAT COURSE

Bagi Dosen

Daftar Isi

Daftar Isi.....	1
Login ke VLEARN	2
Membuat Course VLEARN	3

Login ke VLEARN

1. Buka **Browser** anda (Firefox, Google Chrome, Opera, dsb)
2. Masukkan vlearn.ubhi.ac.id pada kolom pencarian
3. Jika berhasil maka akan masuk halaman **E-learning** seperti berikut :

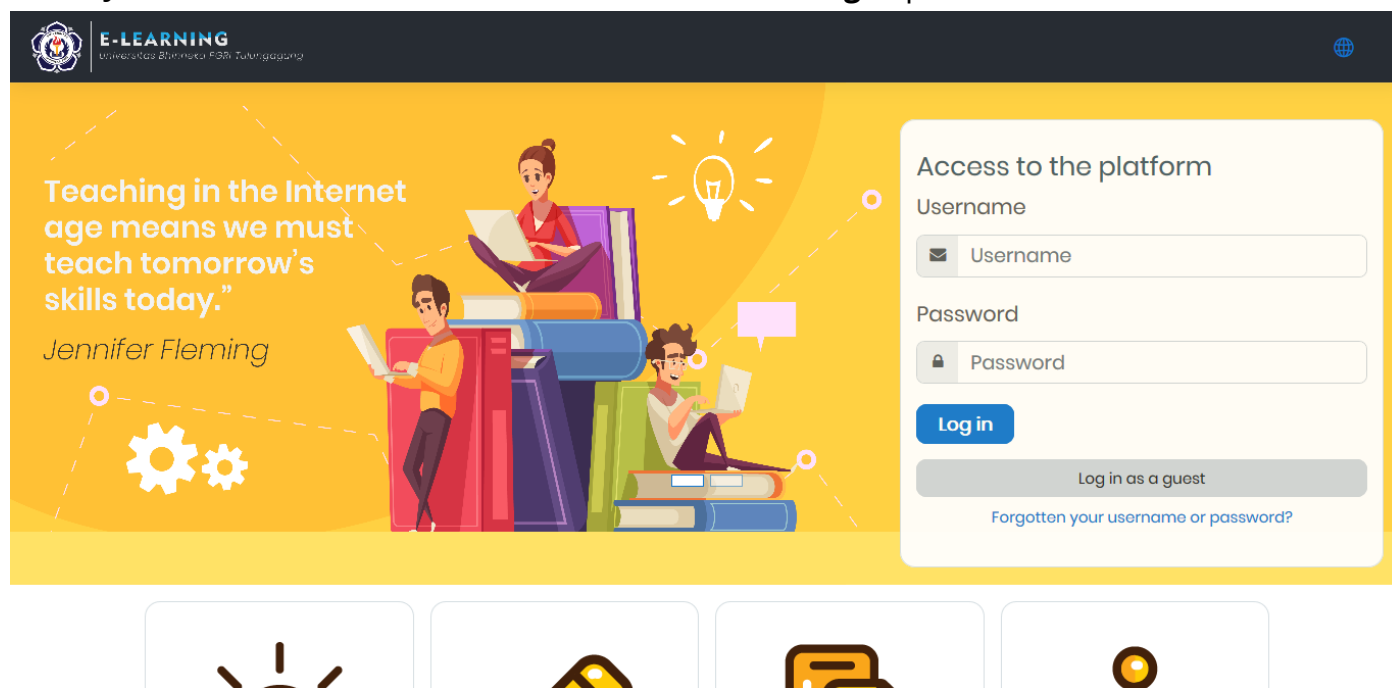

NB : Secara default Username & Password untuk Login adalah **NIK** (Jika terjadi kendala login, bisa **Forgotten your username or password?** atau menghubungi **LPTIK**)

4. Jika sudah berhasil **login**, maka akan muncul **popup notifikasi** berikut

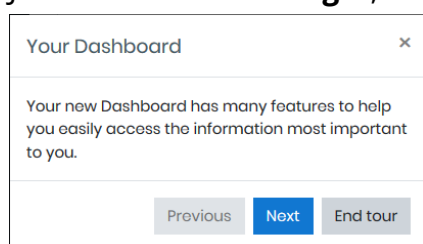

5. Silahkan klik **Next** untuk melanjutkan pengenalan halaman , jika sudah selesai bisa klik **End tour**.
6. Selesai.

Membuat Course VLEARN

Course atau mata kuliah yang ada di **Moodle** tempat guru menambahkan materi dan aktivitas pembelajaran untuk siswanya. **Course** dapat dibuat oleh **admins, course creators or managers**. Guru atau dosen kemudian dapat menambahkan konten dan mengatur ulang sesuai dengan kebutuhan mereka sendiri. Tautan di bawah gambar akan memberikan lebih banyak informasi tentang membuat, mengatur, dan mengelola mata kuliah. Berikut petunjuk membuat **course** :

1. Setelah berhasil **Login** pilih menu "**Site administration**" yang berada di samping kiri.

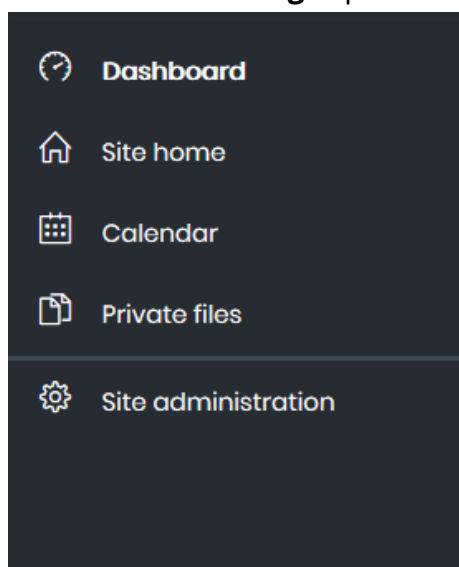

2. Setelah masuk pada menu **Site administration**, pilih **Manage courses and categories**.

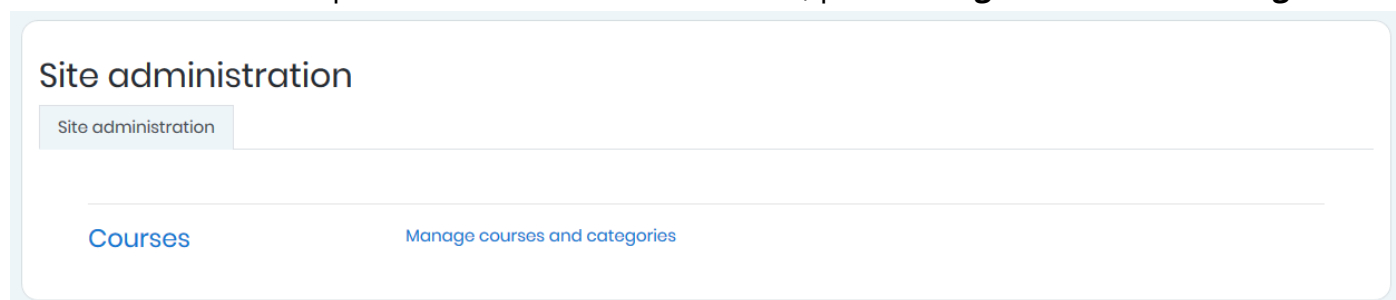

3. Jika berhasil, maka akan masuk pada tampilan seperti berikut :



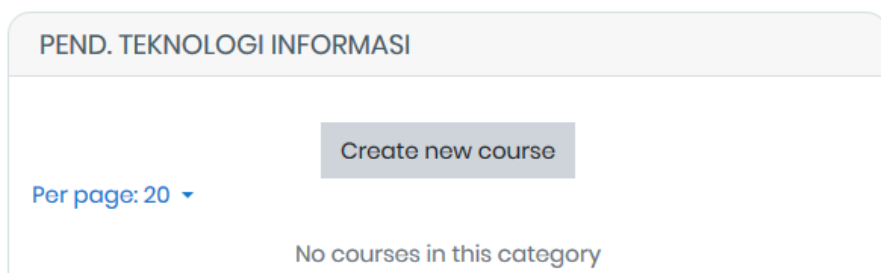

4. Kemudian pilih **Course Categories** sesuai dengan fakultas, setelah itu klik program studi anda. Maka pada kolom sebelah kanan akan masuk pada prodi yang akan dipilih.

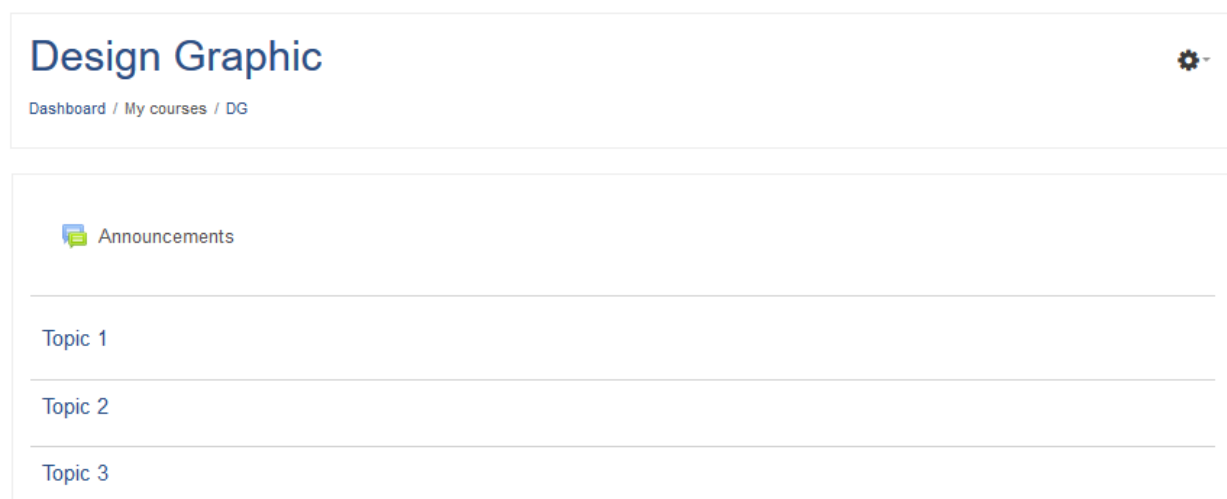

5. Kemudian klik **Create New Course**.
6. Setelah berhasil **Create New Course**, maka tampilan akan menjadi seperti ini. Isikan Identitas mata kuliah.

7. Kemudian klik **SAVE & DISPLAY**.
8. Berikut tampilan ketika **course** berhasil dibuat.



9. Untuk bisa melakukan **editing** matakuliah untuk pembelajaran **online**, bisa diklik tombol  dan pilih **turn editing on**.

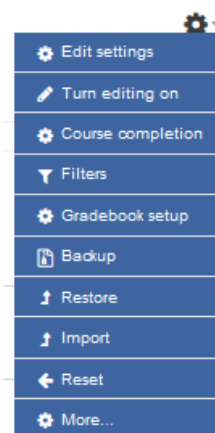

10. Setelah berhasil maka tampilan akan berubah seperti berikut :

Design Graphic

Dashboard / My courses / DG ⚙️

+

Announcements
✎

Edit ▾
Edit ▾

[+ Add an activity or resource](#)

+
Topic 1
✎

Edit ▾

[+ Add an activity or resource](#)

+
Topic 2
✎

Edit ▾

[+ Add an activity or resource](#)

11. Untuk bisa mengatur matakuliah yang diinginkan bisa dilakukan dengan memilih [+ Add an activity or resource](#) , dan disesuaikan dengan kebutuhan dalam pembelajaran.

12. Selesai.